



Ny café på vej i Skive Sundhedshus

Produktionshøjskolen Marienlyst har netop fået nøglerne til et lokale i Skive Sundhedshus, hvor elever fra skolen skal i gang med at indrette og drive en café.

Den nye café i Skive Sundhedshus kommer til at gavne mange mennesker. Først og fremmest får brugere og medarbejdere i huset mulighed for at benytte caféen og købe mad og drikke. Men også de ansatte i caféen – elever fra produktionshøjskolen – får viden og erfaring, der skal hjælpe dem videre på arbejdsmarkedet eller i uddannelsessystemet.

- Vi vil i samarbejde med Skive Sundhedshus etablere et nyt tilbud, der sikrer muligheden for sunde måltider til medarbejdere og brugere i huset. Sundhedshuset har en stor gruppe medarbejdere og brugere, som længe har efterlyst muligheden for at købe mad i forbindelse med deres dagligdag i huset. Derfor ser vi frem til at åbne caféen, der samtidig giver os god mulighed for at klæde vores elever på med erfaring og viden, siger Sven Irgens-Møller, der er formand på Produktionshøjskolen Marienlyst i Skive.

- Her på RH Skive glæder vi os til at indtage den nye café. Det har længe været et ønske fra vores side at kunne tilbyde den service til både vores patienter, pårørende og ansatte. Samtidig bliver det fantastisk at få et fælles samlingssted for alle husets brugere. Det giver nye muligheder, og husets medarbejdere får lettere ved at mødes uformelt på kryds og tværs, siger Susan Johanne Pedersen, der er serviceleder på RH Skive og leder af den regionale del af Skive Sundhedshus.

[Læs mere på hjemmesiden.](#)



Nyt ph.d.-projekt undersøger lægers kreative og innovative kompetencer

Kreativitet og innovation – evnen til at få ideer og evnen til at realisere ideerne, så de får værdi for andre – er vigtige kompetencer, som i diverse ledelsesrapporter fremhæves som nogle af de vigtigste i det 21. århundrede. Også sundhedsvæsenet har bud efter folk med kreative og innovative færdigheder.

- Helt overordnet må vi sige, at vi skal kunne og turde gå nye, utraditionelle veje, hvis vi skal bevare kvaliteten i et sundhedsvæsen, der konstant er udfordret af begrænsede økonomiske rammer og nye krav og muligheder, for eksempel flere ældre, flere med kroniske sygdomme, nye og ofte dyre teknologiske og medicinske muligheder, siger Mie Østergaard.

Hun arbejder i forskningsenheden på RH Silkeborgs Center for Planlagt Kirurgi og er pr. 1. maj gået i gang med ph.d.-projektet: Enhancing Innovative Competences in the Danish Health Care Sector – A Mixed Methods Study.

I projektet undersøger hun behovet for innovative kompetencer hos læger – og hvordan læger opnår disse kompetencer. Sammen med INNO-X Healthcare ved Institut for Klinisk Medicin, Aarhus Universitet, vil hun udvikle, gennemføre og evaluere et uddannelsesprogram til støtte af lægers innovative kompetencer.

Mie Østergaards projekt-setup er lige så kreativt og innovativt som det emne, hun skal forske i. [Læs mere om det på hjemmesiden.](#) Her får du også svar på, hvorfor kombinationen innovation og læger er interessant i en forskningssammenhæng.



Kig ind i det nye akutcenter

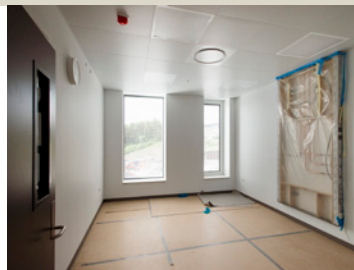
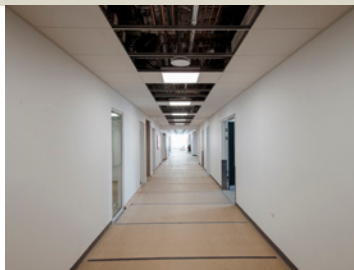

Hovedindgangens karruselbør er på plads. Ure og sengepaneler er ved at blive hængt op på sengestuerne. Og i Akutafdelingen er væggene malet, gulvene lagt og dørene monteret.

Det nye akutcenter ved RH Viborg ligner efterhånden det, det skal være – et moderne hospital med lyse, imødekomende rammer.

Men selv om byggeriet nogle steder ser næsten færdigt ud, så varer det stadig lidt tid, før vi kan flytte ind. Når håndværkerne forlader byggepladsen, rykker vores leverandører nemlig ind med de mange bygherreleverancer. Alt fra operationslamper og skannere til lifte, lejer, patientkald og klinisk logistikskærme med videre skal monteres, justeres, testes og samkøres, så vi er helt sikre på, at det hele spiller, når vi til maj tager imod første patient i det nye akutcenter. Samtidig skal perioden bruges til at lære de nye rammer godt at kende og øve nye arbejdsgange med eksempelvis simulationstræning.

Men allerede nu kan du altså få en lille smagsprøve på fremtiden, hvis du klikker dig ind på fremtidensakuthospital.dk, hvor du finder billedgalleri fra byggepladsen.

Forskning fører til smertefrihed efter knæoperation

Fredag den 22. juni forsvarer læge Charlotte Runge en ph.d.-afhandling om smertebehandling hos patienter, der skal have et nyt knæled. Men hendes resultater har allerede ændret klinisk praksis.

Målet for Charlotte Runges forskning har været at finde frem til en bedre smertelindring end morfin, som hidtil har været midlet til at dæmpe de svære smerter, patienterne oplever efter operationen.

Charlotte Runge har koncentreret sine undersøgelser om den ene af to nerver i den bageste del af knæet (obturatorius-nerven) og har udviklet en ny teknik til at bedøve det fine netværk af smerteførende nervetråde i knæhasen. Det sker gennem en nerveblokade på låret.

Hun dokumenterer, at patienterne bliver smertefrie uden behov for morfin efter operationen, når blokaden af obturatorius-nerven i den bageste del af knæet kombineres med en blokade af nerverne til den forreste del af knæet. Med smertefriheden følger de bedste betingelser for at komme hurtigt i gang med den genoptræning, der er så vigtig for et godt resultat af operationen.

“The Analgesic Effect of Obturator Nerve Blockade after Total Knee Arthroplasty” er titlen på Charlotte Runges ph.d.-afhandling. Forskningsprojektet udgår fra Aarhus Universitet, Health, og RH Silkeborg, Center for Planlagt Kirurgi. Forsvaret finder sted fredag den 22. juni klokken 14.00 i Lillesø auditorium, VIA University College, Nattergalevej 1, 8600 Silkeborg. Forsvaret er offentligt, og alle er velkomne.



RH Viborg henter erfaren oversygeplejerske fra Sygehus Sønderjylland

RH Viborg har ansat Anne Dorthe Bjerrum som ny oversygeplejerske på afdelingerne Hjertesygdomme og Medicinsk Afdeling. Hun kommer fra en stilling som oversygeplejerske på Sygehus Sønderjylland, hvor hun siden 2016 har bestredet poster som centerchef og oversygeplejerske. Før dette var hun klinikchef og oversygeplejerske ved Aalborg Universitetshospital fra 2001-2016.

Hun indtræder dermed i afdelingsledelserne sammen med ledende overlæger Jens Refsgaard og Henning Danielsen. Afdelingerne har tilsammen 83 sengepladser og havde i 2017 8.500 indlæggelser og 68.000 ambulante besøg.

- Jeg har tidligere arbejdet inden for hjertesygdomme og det medicinske område. Det er områder under aktuelt pres med stor patientvækst, hvor vi i samarbejde med medarbejdere og ledere virkelig kan gøre en stor forskel, fortæller Anne Dorthe Bjerrum, der tiltræder 1. august. [Læs mere på hjemmesiden.](#)

Privatfoto



”Månedens pejlekegle” - et nyt kvalitetstiltag i Regional Specialtandpleje

”Månedens pejlekegle” er et nyt tiltag i Regional Specialtandpleje. Tiltaget skal sætte fokus på udvalgte retningslinjer og øge medarbejdernes kendskab til dem. Pejlekeglen er en stor plakat, hvor forskellige retningslinjer på skift bliver kogt ned til let ”spiselige” budskaber. Plakaten bliver hver måned opdateret med et nyt budskab og hængt op på strategisk udvalgte steder rundt om på de forskellige klinikenheder i afdelingen.

Tiltaget begyndte som et forbedringsforslag, der kom fra et nyetableret forbedringsudvalg i afdelingen. Formålet er at skærpe opmærksomheden om retningslinjerne på en ny måde for at undgå kvalitetsbrist. Hver måned bliver der i forbedringsudvalget besluttet et nyt emne til ”månedens pejlekegle”. Indtil videre har pejlekeglen haft fokus på tavshedspligt, åben kultur og kirurgisk tjekliste.

Forbedringsudvalget har planer om på sigt at give plakaten et nyt design, da meningen er, at den konstant skal kunne tiltrække opmærksomhed og motivere medarbejderne til at lære nyt.

Pernille Endrup Jacobsen, ledende overtandlæge i Regional Specialtandpleje, er begejstret for ideen. Hun fortæller, at der har været gode tilbagemeldinger på initiativet, og hendes opfattelse er, at medarbejderne læser budskaberne på plakaterne.



Tag på Folkeuniversitetet med rabat

Ansatte i Region Midtjylland har igen mulighed for at komme på et efterårs/vinterkursus på Folkeuniversitetet til 25 procent af kursusprisen. Region Midtjylland betaler resten.

Folkeuniversitetet samarbejder med landets universiteter om at formidle den nyeste forskning inden for blandt andet sundhed, psykologi, kultur, samfundsforhold, pædagogik, kommunikation og ledelse. Kurserne foregår i Aarhus eller Herning.

Tilmeldingen åbnede tirsdag den 12. juni.

Du kan kun få rabat til ét af de kurser, regionen har plukket fra Folkeuniversitetets katalog. Vil du deltage i andre eller flere kurser, er de øvrige til normal pris. Antallet af pladser er begrænset og fordeles efter ”først til mølle-princippet”. Tilmeldingen lukker, når puljen er opbrugt. Herefter kan du naturligvis tilmelde dig til normal pris på [Folkeuniversitetets egen tilmeldingsside](#).

På intranettet kan du hente [det særlige kursusprogram for Region Midtjylland](#) og se, hvordan du tilmelder dig.

